

Apaisements rue du Dix Septembre + rue de la Gare

Dossier APD + Devis estimatif



Apaisements rue du Dix Septembre + rue de la Gare

Dossier APD + Devis estimatif



Apaisements rue du Dix Septembre + rue de la Gare

Dossier APD + Devis estimatif

Plan de la situation projetée

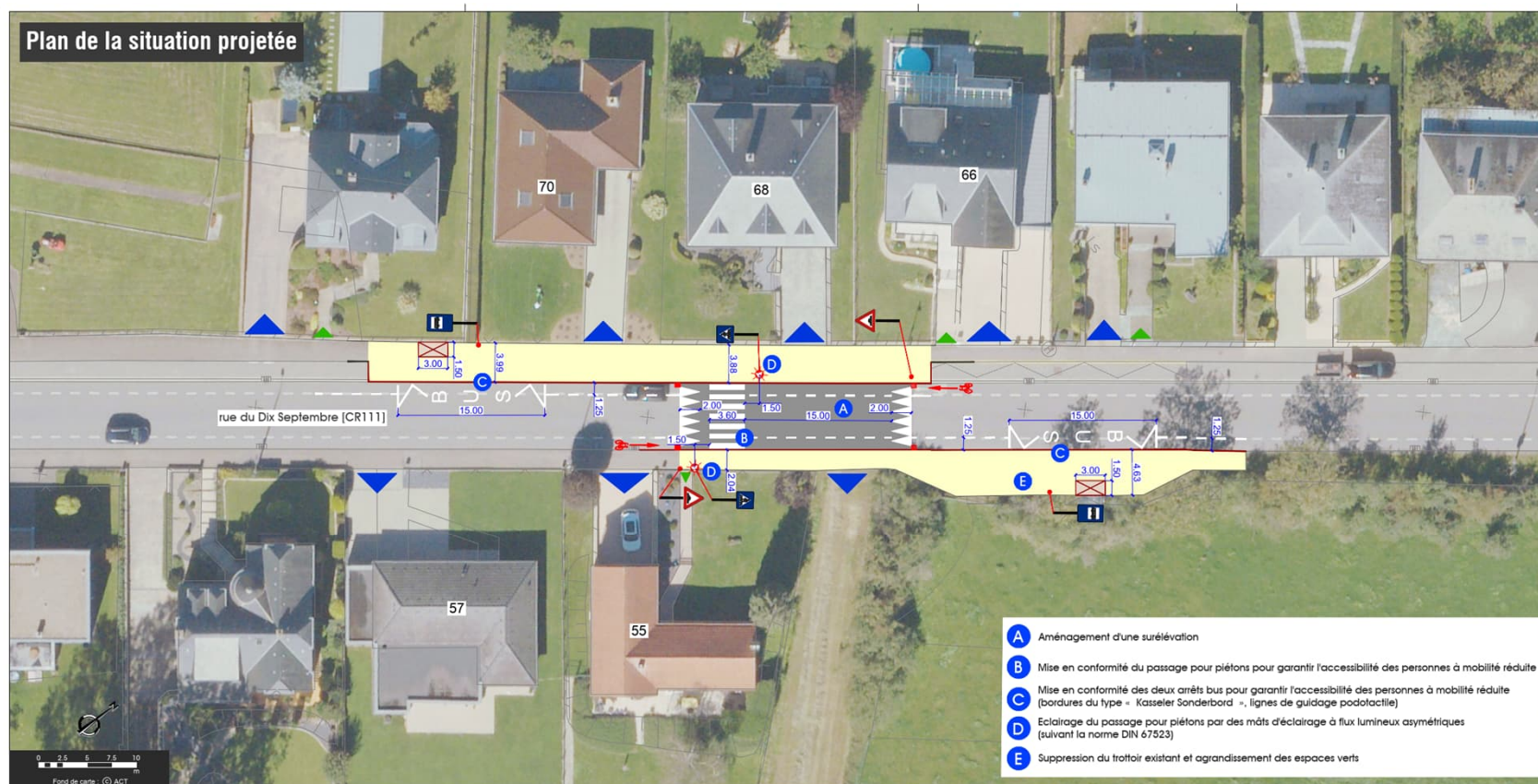

LEGENDE

- Chaussée principale
- Trottoir
- Panneau de signalisation projeté

Plan de localisation (Ech: 10.000)

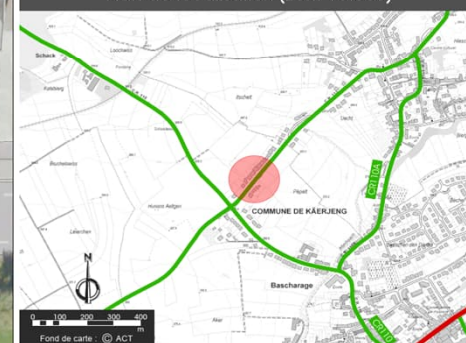

MAÎTRE DE L'OUVRAGE



PROJET Mise en conformité de deux arrêts de bus et surélévation d'un passage pour piétons sur la rue du Dix Septembre [CR111] à Hautcharage

PLAN DE PERMISSION DE VOIRIE
Situation projetée + Champs de visibilité

N° PLAN: 24-1123 MDI APD 0103 A

Ce document contient des informations confidentielles. Ce document reste notre entière propriété. Sans notre autorisation écrite, il ne peut être reproduit, ni communiqué à des tiers de quelque manière que ce soit, ni utilisé à d'autres fins que celles de la réalisation du projet en question.

Schroeder & Associés

Schroeder & Associés
13, rue de l'Innovation
L-1898 Kockelscheuer
T +352 44 31 31-1
contact@schroeder.lu
www.schroeder.lu

Société Anonyme
RCP Luxembourg B 09336
TVA LU 17890818

Apaisements rue du Dix Septembre + rue de la Gare

Dossier APD + Devis estimatif

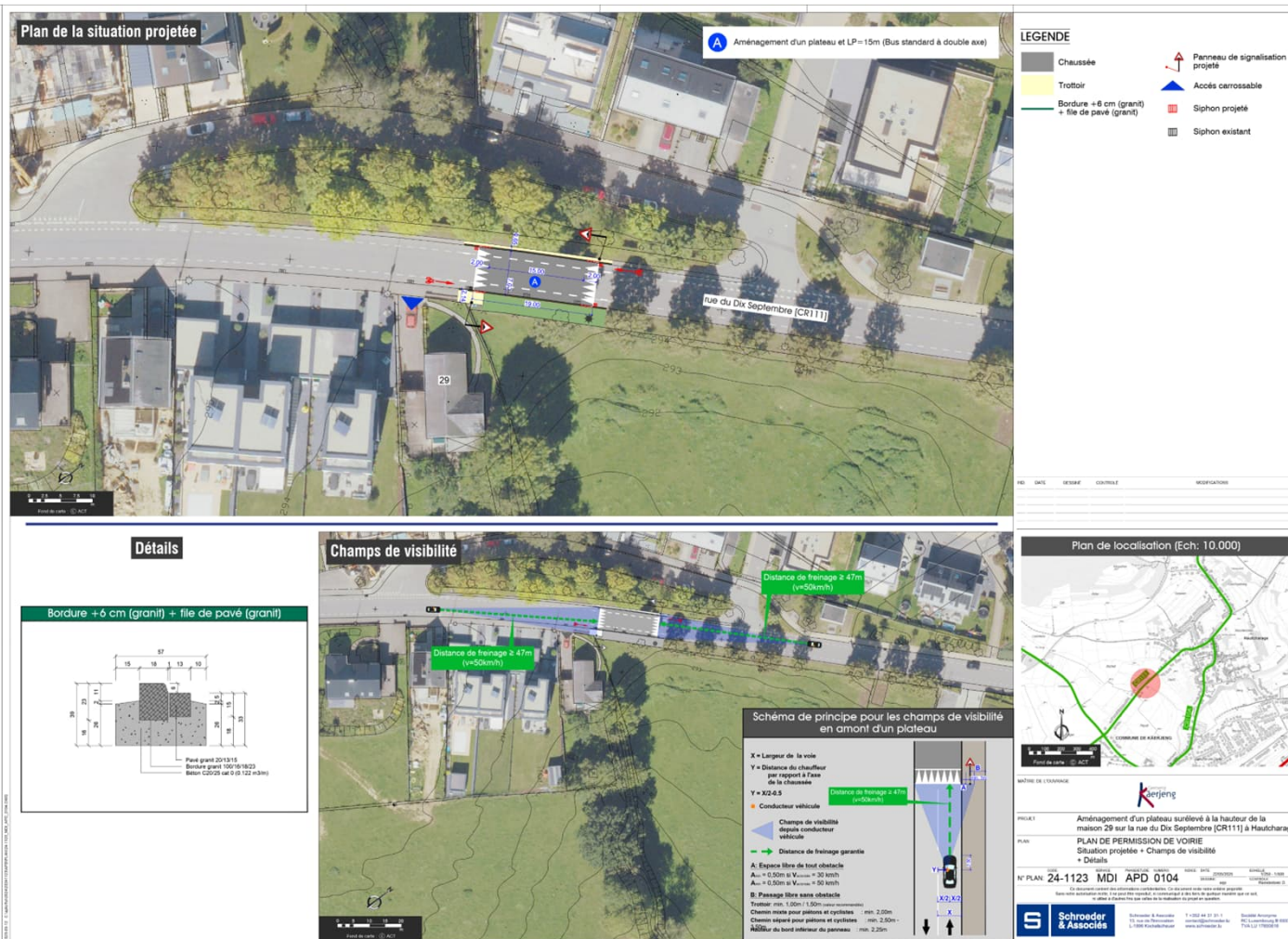

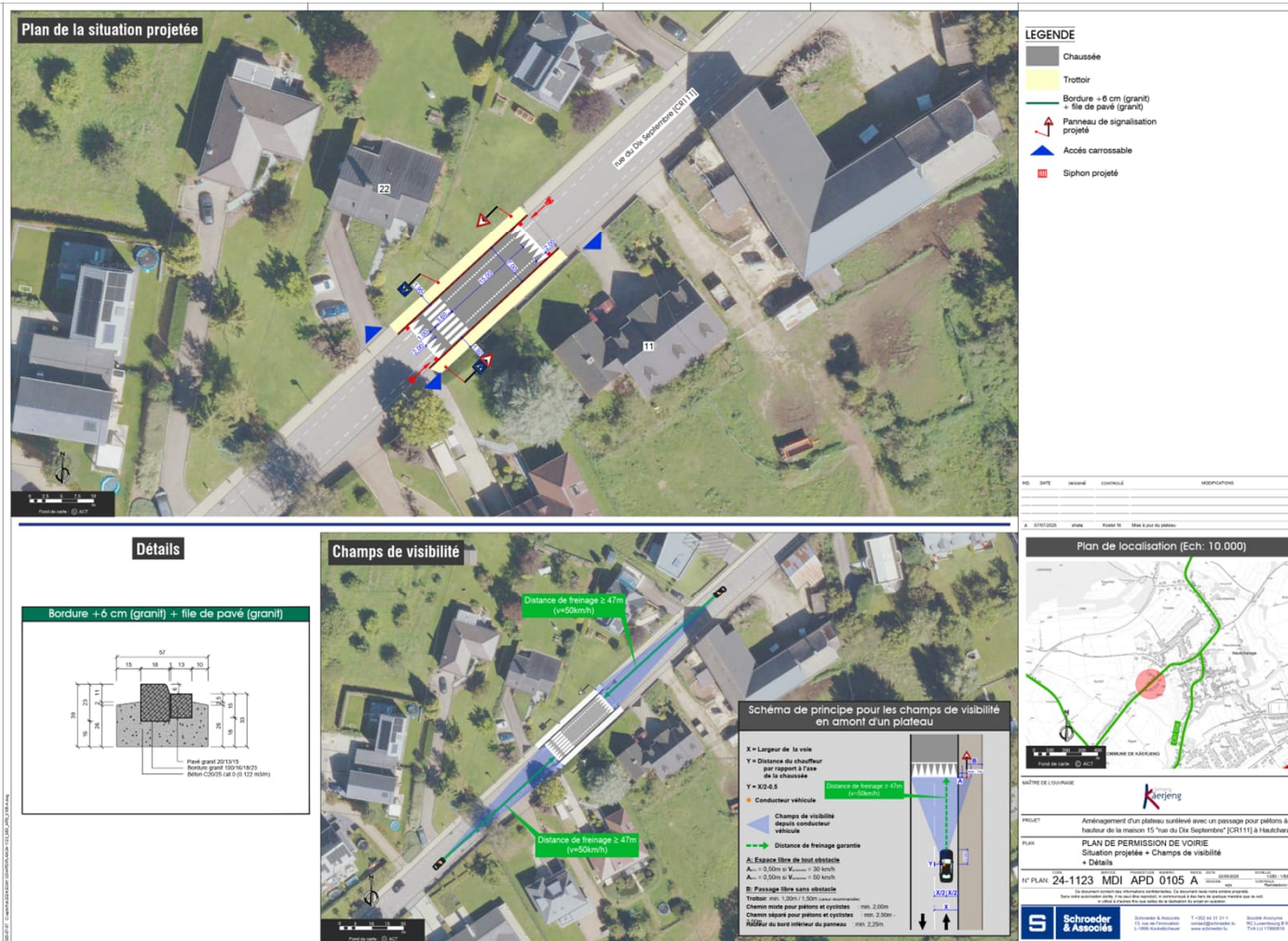

Apaisements rue du Dix Septembre + rue de la Gare

Dossier APD + Devis estimatif

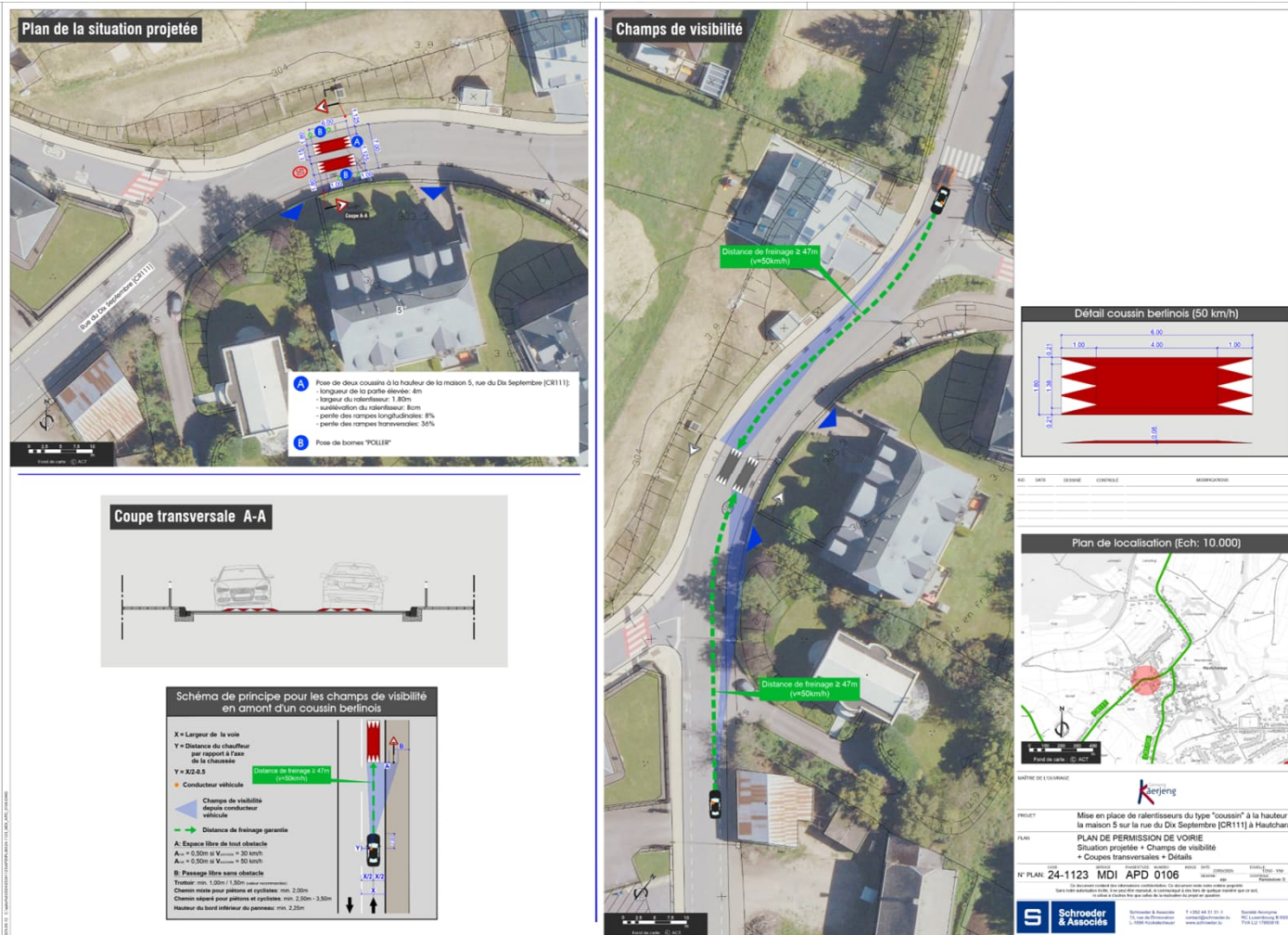

Apaisements rue du Dix Septembre + rue de la Gare

Dossier APD + Devis estimatif

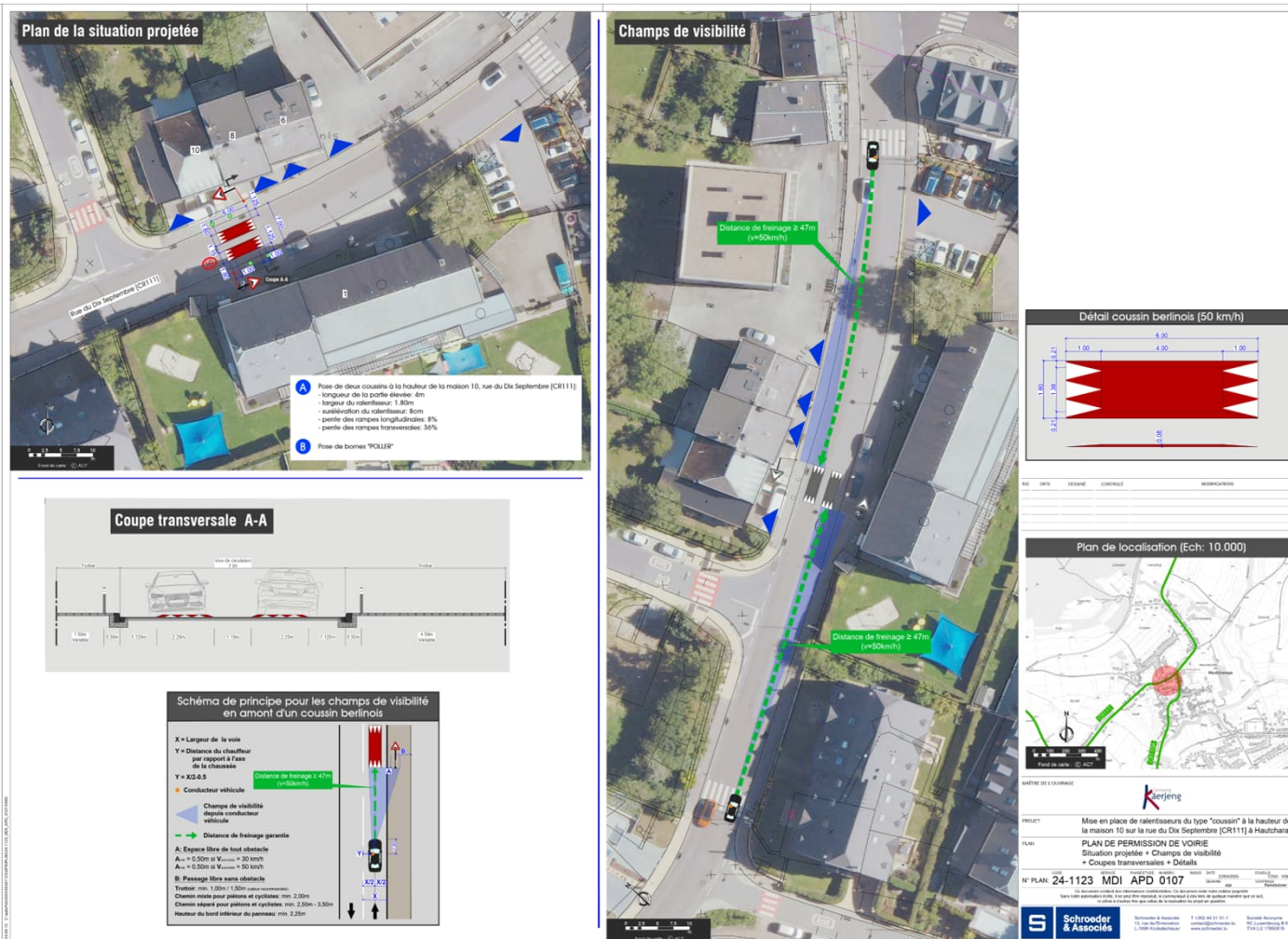

Apaisements rue du Dix Septembre + rue de la Gare

Dossier APD + Devis estimatif

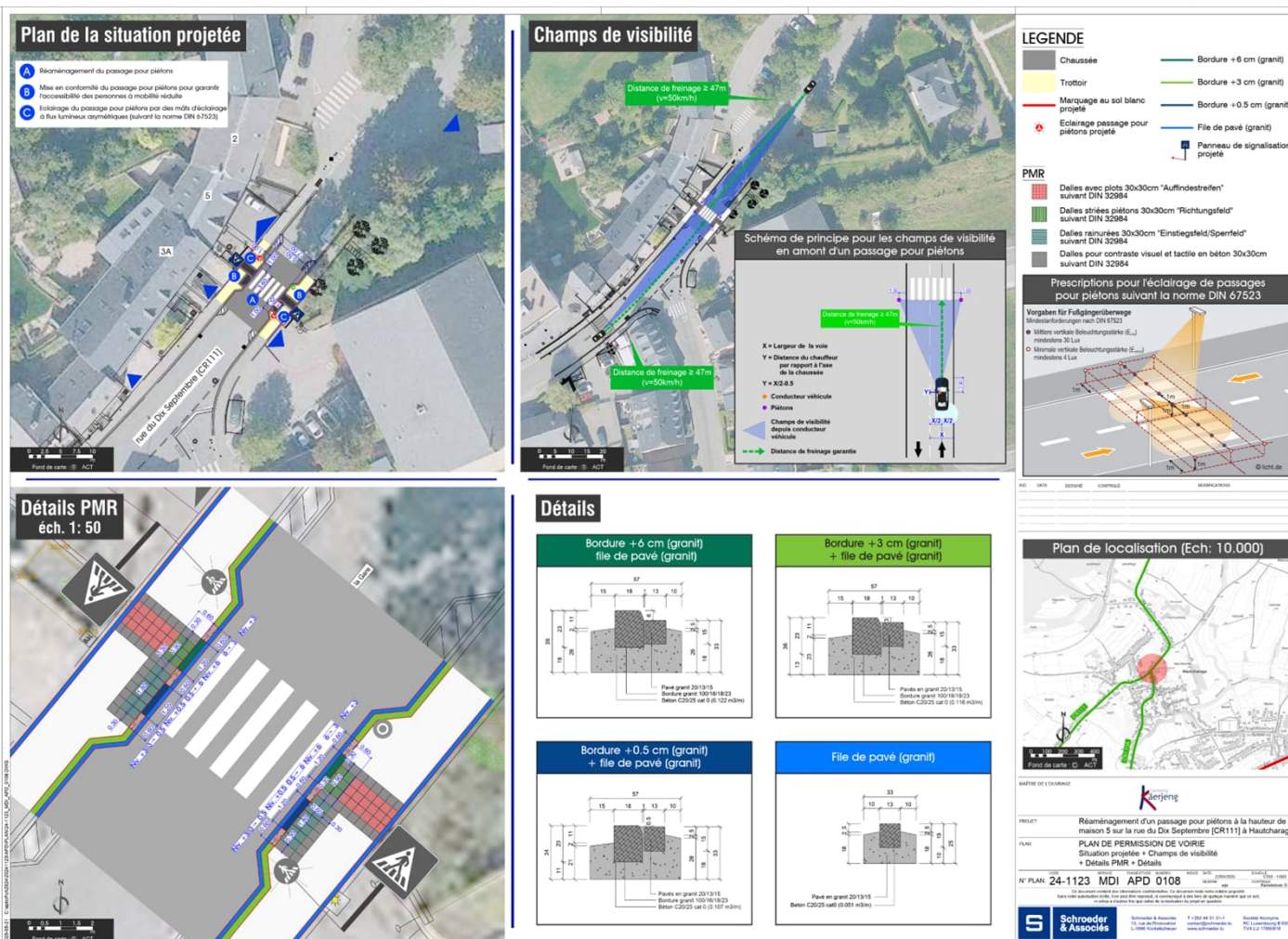

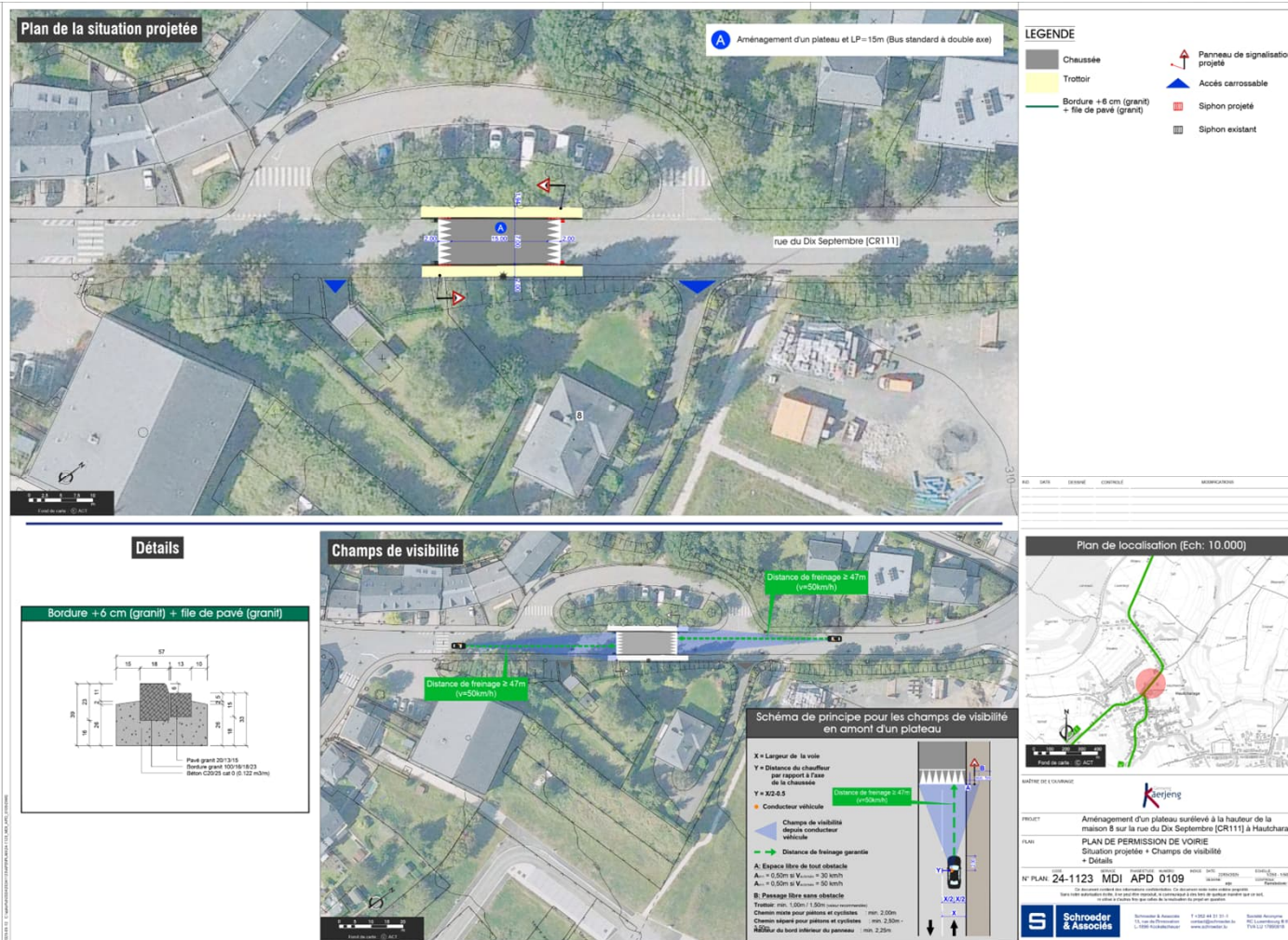

Apaisements rue du Dix Septembre + rue de la Gare

Dossier APD + Devis estimatif

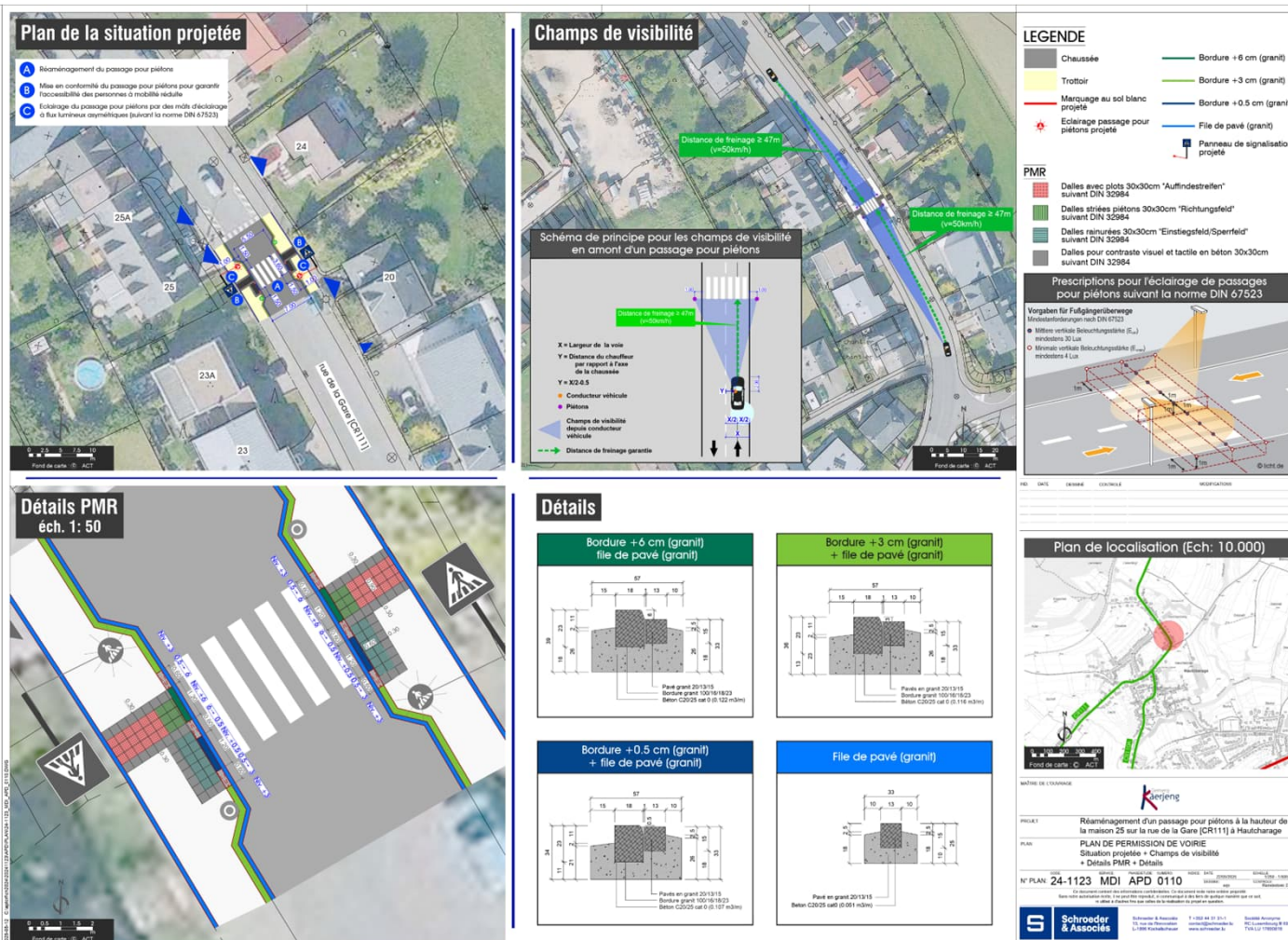

Apaisements rue du Dix Septembre + rue de la Gare

Dossier APD + Devis estimatif

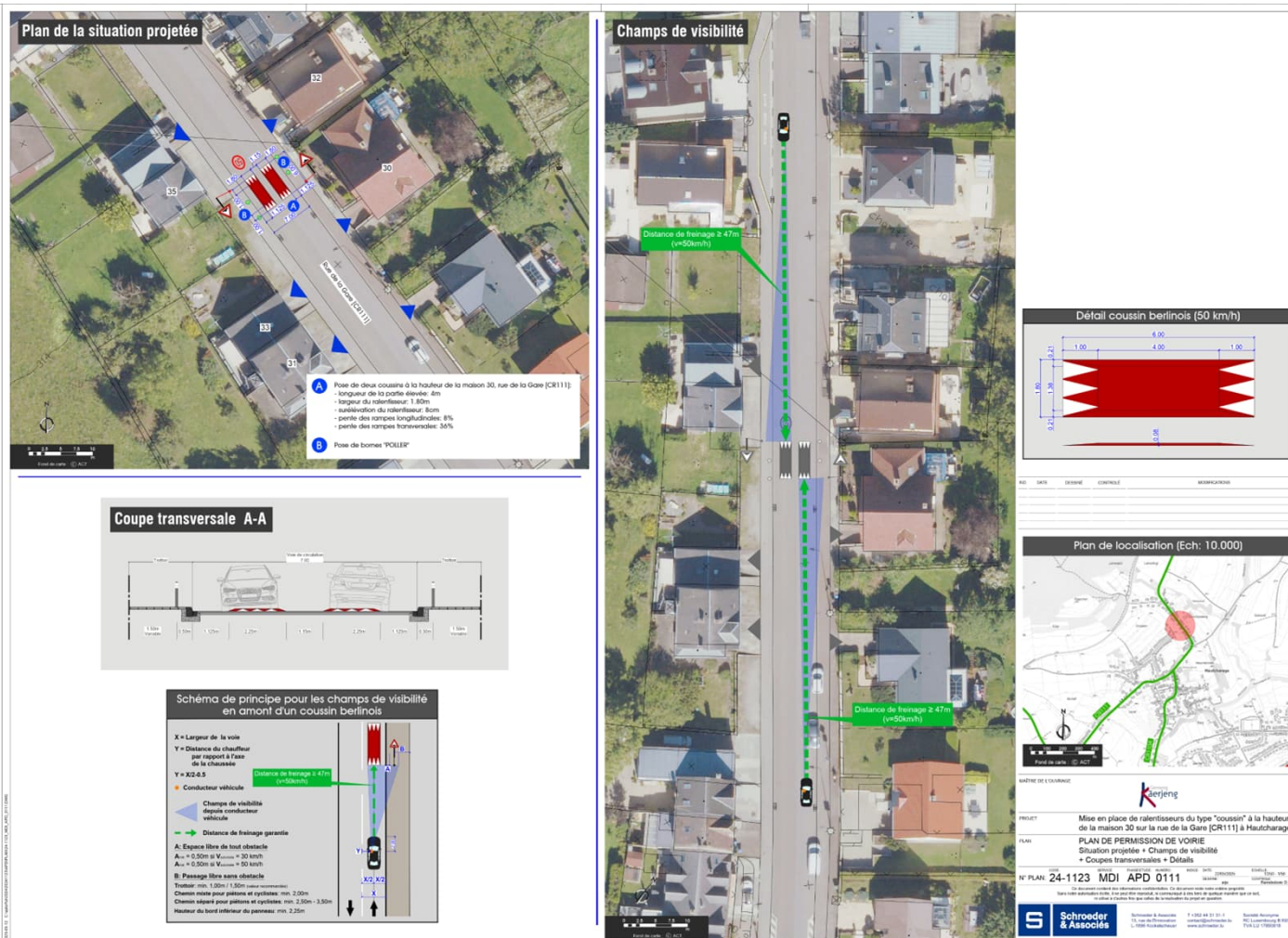

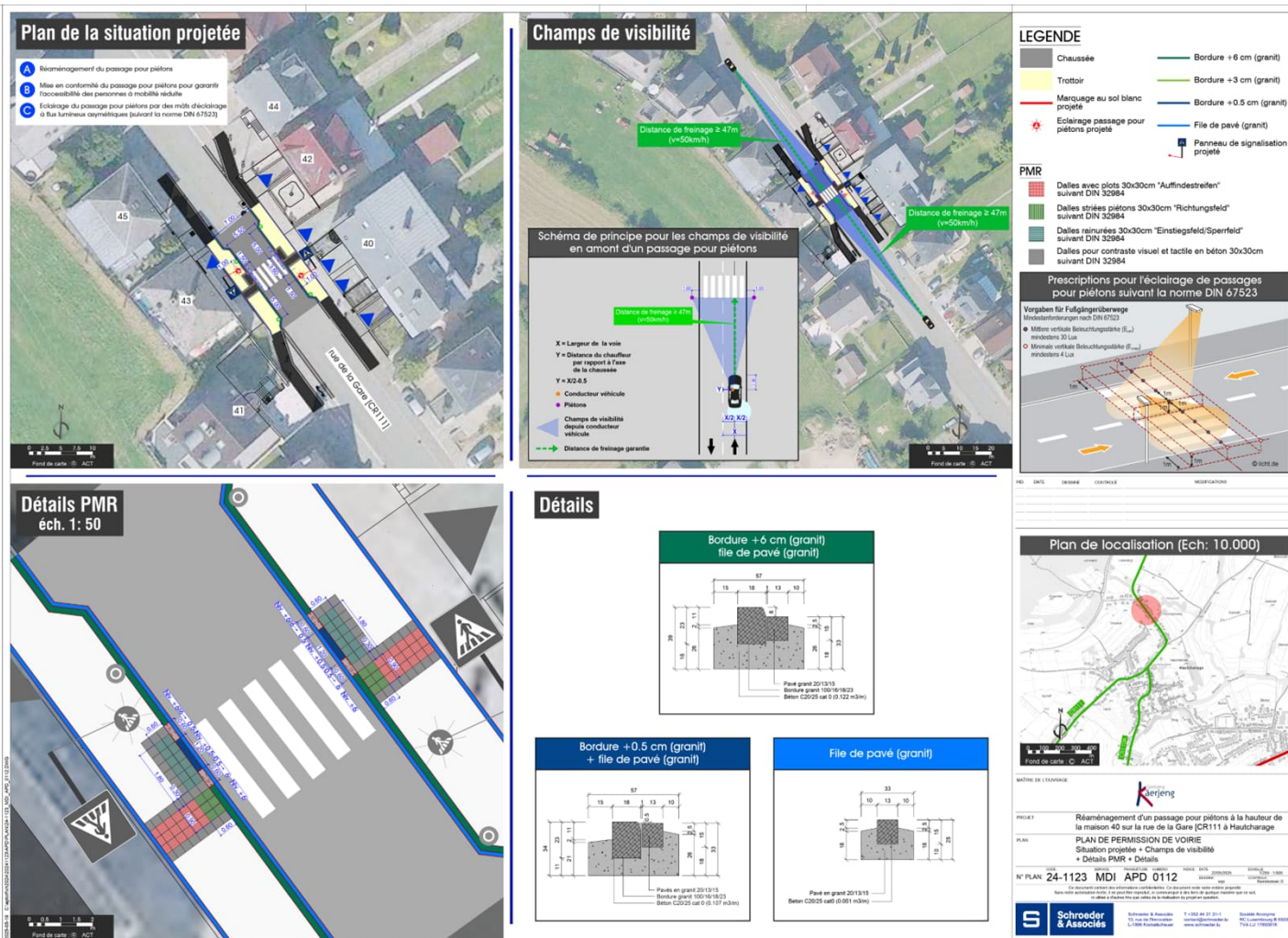

Apaisements rue du Dix Septembre + rue de la Gare

Dossier APD + Devis estimatif

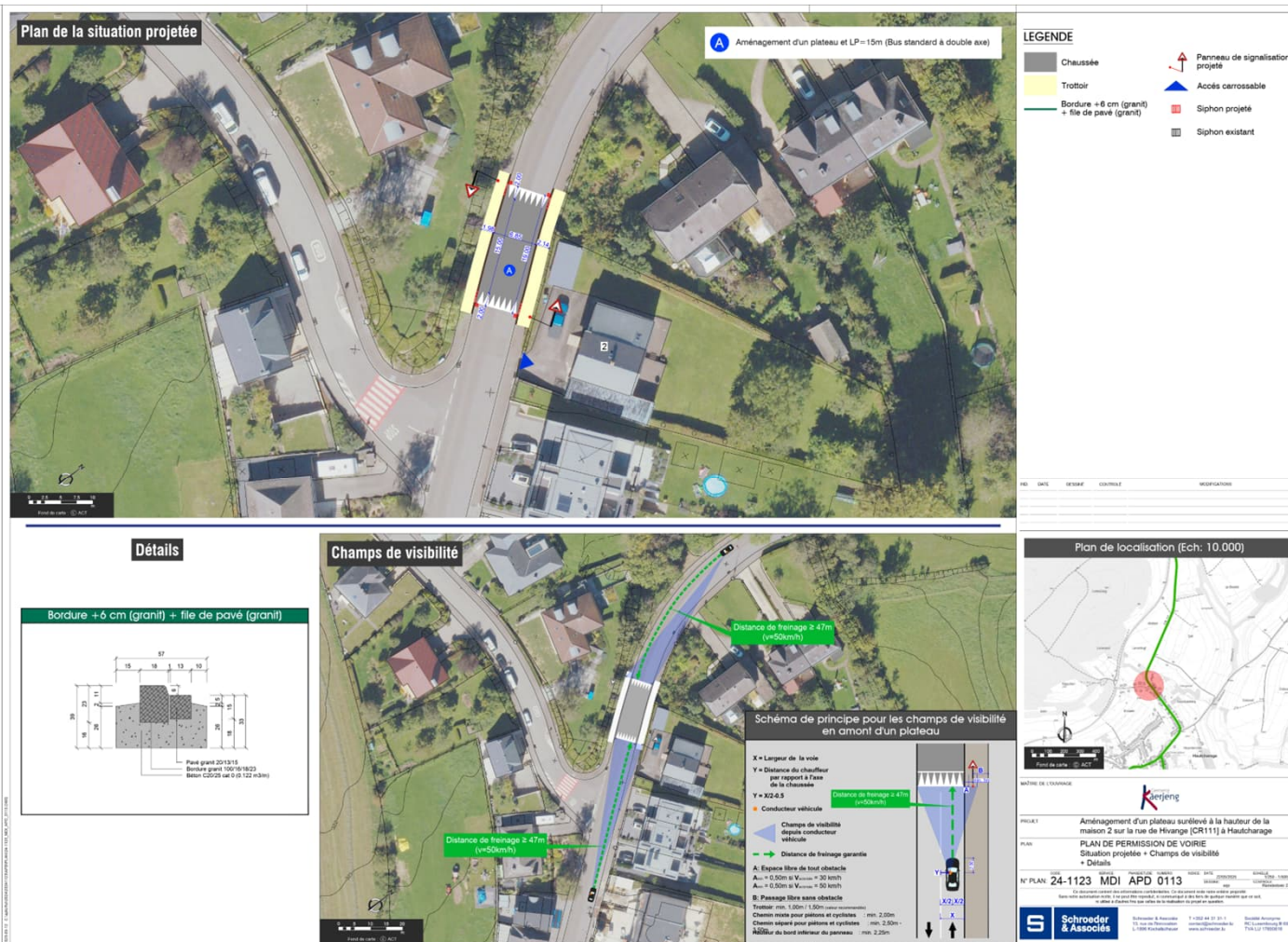



Apaisements rue du Dix Septembre + rue de la Gare

Dossier APD + Coût du projet



3.3.1 LOT 1 : MESURES D'APAIEMENT

| Pos. | Désignation | U. | Quant. | Prix unitaire € | Somme € |
|----------------------------|--|----|--------|-----------------|--------------|
| 1 | TRAVAUX PRELIMINAIRES | | | | 83.358,35 € |
| 2 | LOT 1 : MESURES D'APAIEMENT | | | | |
| 2.1 | RUE DE LA RESISTANCE SUIVANT PLAN N°24-1123 MDI APD 0102 | | | | 74.969,50 € |
| 2.2 | RUE DU X SEPTEMBRE SUIVANT PLAN N°24-1123 MDI APD 0103 A | | | | 103.362,00 € |
| 2.3 | RUE DU X SEPTEMBRE SUIV. PLAN 24-1123 MDI APD 0104 | | | | 40.291,50 € |
| 2.4 | RUE DU X SEPTEMBRE SUIV. PLAN 24-1123 MDI APD 0105A | | | | 68.467,00 € |
| 2.5 | RUE DU X SEPTEMBRE SUIVANT PLAN N°24-1123 MDI APD 0108 | | | | 32.637,00 € |
| 2.6 | RUE DU X SEPTEMBRE SUIV. PLAN 24-1123 MDI APD 0109 | | | | 41.990,50 € |
| 2.7 | RUE DE LA GARE SUIVANT PLAN 24-1123 MDI APD 0110 | | | | 33.268,00 € |
| 2.8 | RUE DE LA GARE SUIVANT LE PLAN 24-1123 MDI APD0112 | | | | 44.846,00 € |
| 2.9 | RUE DE HIVANGE SUIVANT PLAN 24-1123 MDI APD 0113 | | | | 41.324,50 € |
| 3 | TRAVAUX DE REGIE | | | | 11.237,94 € |
| 4 | HORS BORDEREAU ET POUR ARRONDIR | | | | 111.182,29 € |
| TOTAL DES TRAVAUX HORS TVA | | | | | 686.934,59 € |
| TVA 17 % | | | | | 116.778,88 € |
| TOTAL DES TRAVAUX TTC | | | | | 803.713,47 € |

| Pos. | Désignation | U. | Quant. | Prix unitaire € | Somme € |
|--|-------------|----|--------|-----------------|--------------|
| HONORAIRES D'INGENIEURS SUIVANT CONTRAT | | | | | |
| ETUDE POUR L'ENSEMBLE DU PROJET APD | | | | | 34.732,65 € |
| PRESTATIONS PARTICULIERES | | | | | |
| Mission de coordination en matière de sécurité et de santé | | | | | 10.419,79 € |
| CONTRÔLE SPECIAL DES TRAVAUX | | | | | 19.295,92 € |
| FRAIS GENERAUX | | | | | 3.222,42 € |
| TOTAL DES HONORAIRES HORS TVA : | | | | | 67.670,78 € |
| TVA 17 % | | | | | 11.504,03 € |
| TOTAL GÉNÉRAL : (travaux et honoraires et TVA comprise) | | | | | 882.888,28 € |
| Arrondi à | | | | | 885.000,00 € |